הם רכשו דירת נופש בתל אביב - והיתה להם רק בקשה אחת

בני זוג מהמפרץ רכשו דירה שתשמש אותם לסופי שבוע ולשהות ילדיהם ונכנסים • עם שליהב של ברוך, ערן נבון - הדירה יצוידו ברהיטי אינדיבי שתואמו לסביבה שבה היא נמצאת

מאת
מיכל לי-לו
mic.lee.1@gmail.com

ברוח השנה ה-50 לחיים ברחוב נחמן מאיר ארחוב ישראלי חם ומזמין נוסף אל תל אביב, שאולי לא נחשב לשכונה הכי אופנתית, אך בהחלט נחשק עבור בני זוג מהמפרץ שרכשו דירת נופש בבניין שנבנה בשנות ה־70 ושופצה לאחרונה.

"כשהיו בודקים את הדירה שקלו לרכוש אותה כהשקעה, ולהשכיר אותה בטווח הקצר והבינוני, אבל אחרי שהתחילו לחשוב על זה נוצרה אצלם תחושה שהם רוצים שזה יהיה מקום שהילדים שלהם ואנחנו נרצה לבלות בו", אומרת שליהב ברוך, מנהלת חשבונות בחברת הייטק.

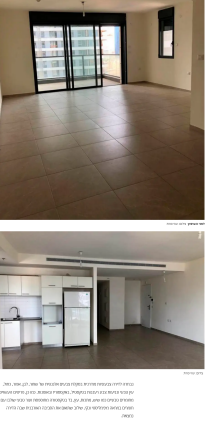

הול הכניסה | צילום: אור גוטמן

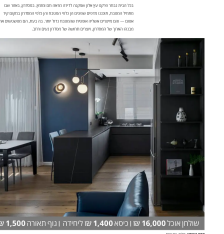

מטבח | צילום: אור גוטמן

בני הזוג החליטו בעצמם מהיכן מקורות ברוח השנות ה־50 שאהבו, לבן, אפור, ורוד, עץ ונוכח שהמקום יהיה נעים ומזמין. "מעצמות ומחומרים, בחרנו בדיוק מה שמתאים לאווירה הזו ומתחבר לאופן שבו אנחנו חיים", אומרת שליהב. "בחרנו בדברים שיהיו עמידים ונוחים לשהייה של ילדים, אבל גם בדברים שמתחברים לאווירה שלנו, ולא רק לאווירה של הדירה".

נוחות

בני הזוג ביקשו שהדירה תהיה נוחה ומזמינה, בשונה מהדירה הקודמת שלהם, שהייתה מעוצבת יותר ולא מתאימה לילדים. "הדירה הקודמת שלנו הייתה מעוצבת יותר, אבל כאן הרגשנו שאנחנו רוצים משהו נוח יותר, שיתאים לילדים ולחברים שלהם", אומרת שליהב. "הדירה הקודמת שלנו הייתה מעוצבת יותר, אבל כאן הרגשנו שאנחנו רוצים משהו נוח יותר, שיתאים לילדים ולחברים שלהם".

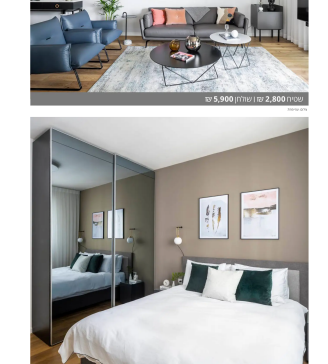

שלחן אוכל 16,000 ש"ח | כיסאות 1,400 ש"ח ליחידה | גוף תאורה 1,500 ש"ח

רהיטי שטראוס | צילום: אור גוטמן

שטיח 2,800 ש"ח | שולחן 5,900 ש"ח

צילום: אור גוטמן

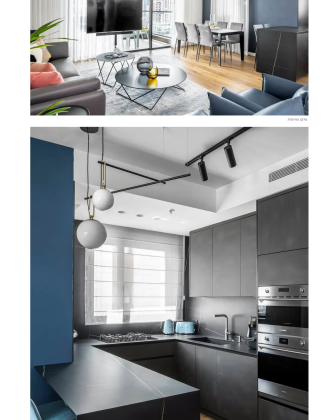

ארון 9,000 ש"ח | גוף תאורה 1,400 ש"ח

צילום: אור גוטמן

הסכנה שהם נכנסו לדירה נוחה מדי היתה, שבאחד הימים הם יחליטו שהגיע הזמן להתחיל לחשוב על רכישת דירה משלהם, ולא להשכיר אותה עוד שנים. שליהב ברוך: "לשמחתנו זה לא קרה".

פרטים נוספים בעמוד הבא

כתבות אחרות שעשויות מעניין אתכם

לקנות	**לראות**
מה שמחיר	**מה שמחיר**
לשמוע	**לשמוע**
220 אלף שקל	

בשנה האחרונה בשוויה הנוכחי בחיפה ואחד בבת ים, שהיו שייכים לאחיו של ברוך, שהחליט לעבור לגור בחו"ל. "השוק בחיפה לא מתאים לנו", אומרת שליהב ברוך, "אנחנו מחפשים משהו נוח יותר".

הבחירה בתל אביב נראתה הגיונית, אחיך בבת ים נמצא בדיוק בין שני הבתים שלנו, שהיו שייכים לאחיו של ברוך, ואחד בחיפה, ובשביל המשפחה המורחבת זה נוח. נוסיף לכך שמרכז תל אביב מאוד מרכזי עבור כולנו, ונוח לכולם להגיע אליו".

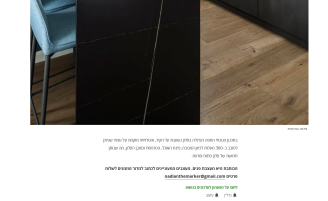

צילום: אור גוטמן

כתבות אחרות שעשויות מעניין אתכם

כתבה זו מוגנת בזכויות יוצרים. אין להעתיק, לשכפל, להפיץ או לעשות כל שימוש אחר בכתבה ללא אישור מראש ובכתב מגלובס. לרכישת רישיון לשימוש בכתבה זו, יש לפנות למדור זכויות יוצרים בדוא"ל: rights@globes.co.il